Gypsum Cell Einbauleuchte

LED-EINBAULEUCHTE · HERSTELLER LINEA LIGHT

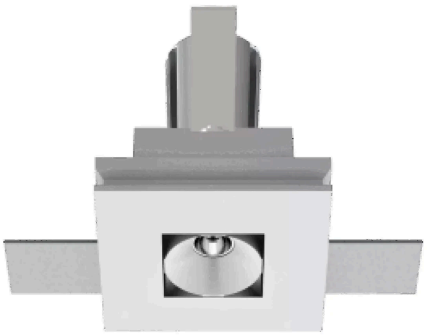

Gypsum Cell ist eine LED-Einbauleuchte von Linea Light für den Innenbereich (Trimm-dich-Version). Erhältlich mit 3–18 W in 10 Ausführungen, Lichtfarbe 2700 K / 3000 K / 4000 K, CRI 90/92, IP20. Das Konstantstrom-Betriebsgerät ist nicht im Lieferumfang und wird separat bestellt.

IP20 | CRI 90/92 | 3–18 W

MERKMALE

- 4 Leistungsstufen: 3 W, 6 W, 12 W, 18 W
- Farben: Schwarz, Weiss
- Lichtfarben: 2700 K / 3000 K / 4000 K
- Optiken: Medium Flood, Medium Wide Flood, Spot, Flood
- Schutzart IP20, CRI 90/92
- Betriebsgerät nicht inbegriffen (Konstantstrom)

TECHNISCHE DATEN

Hersteller	Linea Light	Schutzklasse	III
Leistung	3–18 W	Spannung	Konstantstrom
Lichtfarbe	2700 K / 3000 K / 4000 K	Betriebsgerät	nicht inbegriffen
Farbwiedergabe	CRI 90/92	Steuerung	je nach Betriebsgerät
Schutzart	IP20	Montage	Deckeneinbau

AUSFÜHRUNGEN

Art.-Nr.	Leistung	Farbe	Lichtstrom	Optik / Abstrahlwinkel
GYPSUMCE-C01757-BB	3 W	Schwarz	212–310 lm	Spot 15°, Medium Flood 31°, Medium Wide Flood 48°
GYPSUMCE-C01757-WH	3 W	Weiss	212–310 lm	Spot 15°, Medium Flood 31°, Medium Wide Flood 48°
GYPSUMCE-64546	6 W	Schwarz	328–475 lm	Spot 13°, Medium Flood 33°, Medium Wide Flood 49°
GYPSUMCE-64547	6 W	Weiss	349–506 lm	Spot 13°, Medium Flood 33°, Flood 33°, Medium Wide Flood 49°
GYPSUMCE-64549	12 W	Weiss	659–1011 lm	Spot 14°, Medium Flood 34°, Medium Wide Flood 49°
GYPSUMCE-64548	12 W	Schwarz	619–950 lm	Spot 14°, Medium Flood 34°, Flood 34°, Medium Wide Flood 49°
GYPSUMCE-C00208-BB	12 W	Schwarz	616–1031 lm	Spot 17°, Medium Flood 35°, Medium Wide Flood 48°
GYPSUMCE-C00208-WH	12 W	Weiss	616–1031 lm	Spot 17°, Medium Flood 35°, Medium Wide Flood 48°
GYPSUMCE-64550	18 W	Schwarz	955–1426 lm	Spot 12°, Medium Flood 32°, Flood 32°, Medium Wide Flood 49°
GYPSUMCE-64551	18 W	Weiss	1016–1514 lm	Spot 12°, Medium Flood 32°, Flood 32°, Medium Wide Flood 49°

MASSBILDER (mm)

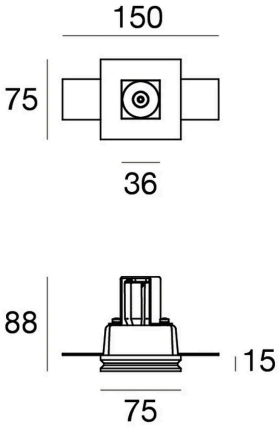

3 W

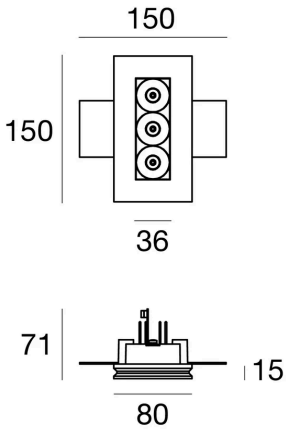

6 W

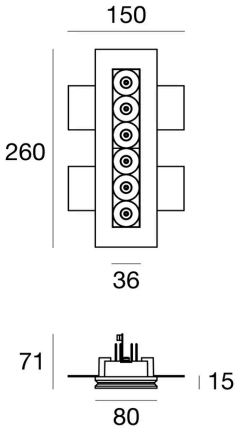

12 W

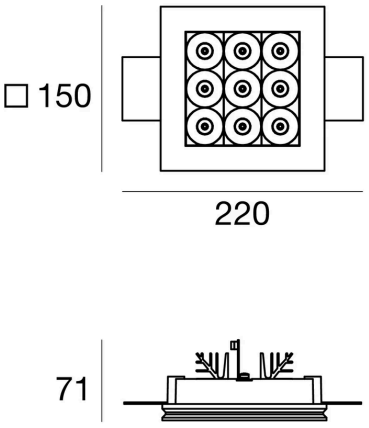

18 W

Lichttechnische Werte sind Bemessungswerte, Toleranz ± 10 %. Farbe, Lichtfarbe und Optik bei der Bestellung angeben. Anschluss durch eine Elektrofachperson. Technische Änderungen vorbehalten.