Skylum R Track Comfort Strahler

LED-STRAHLER · HERSTELLER LINEA LIGHT

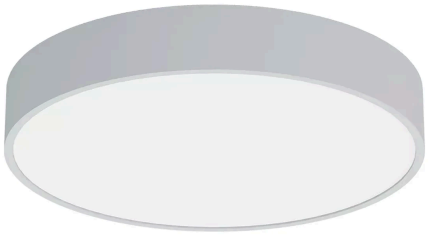

Skylum R Track Comfort ist ein LED-Strahler von Linea Light für den Innenbereich. Erhältlich mit 19 W in 2 Ausführungen, Lichtfarbe 3000 K / 4000 K, CRI 90, IP40. Das Betriebsgerät ist integriert.

IP40 | CRI 90 | 19 W

MERKMALE

- 1 Leistungsstufe: 19 W
- Farben: Schwarz, Weiss
- Lichtfarben: 3000 K / 4000 K
- Schutzart IP40, CRI 90
- Betriebsgerät integriert

TECHNISCHE DATEN

Hersteller	Linea Light	Schutzklasse	II
Leistung	19 W	Spannung	176-264 V
Lichtfarbe	3000 K / 4000 K	Betriebsgerät	integriert
Farbwiedergabe	CRI 90	Steuerung	DALI-2
Schutzart	IP40	Montage	Schiene / Aufbau

AUSFÜHRUNGEN

Art.-Nr.	Leistung	Farbe	Lichtstrom	Optik / Abstrahlwinkel
SKYLUMRT-C00904	19 W	Schwarz / Weiss	2270–2408 lm	Diffused 87°
SKYLUMRT-C00905	19 W	Schwarz / Weiss	2270–2408 lm	Diffused 87°

MASSBILDER (mm)

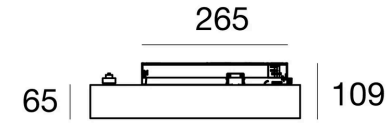

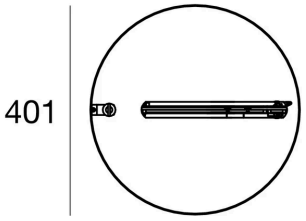

19 W

Lichttechnische Werte sind Bemessungswerte, Toleranz ± 10 %. Farbe, Lichtfarbe und Optik bei der Bestellung angeben. Anschluss durch eine Elektrofachperson. Technische Änderungen vorbehalten.